El presente documento es copia de su original , del que es autor el arquitecto firmante. Su utilización total o parcial así como cualquier reproducción o cesión a terceros requerirá la previa autorización expresa de su autor, quedando, en todo caso, prohibida, cualquier modificación unilateral y no aprobada del mismo.

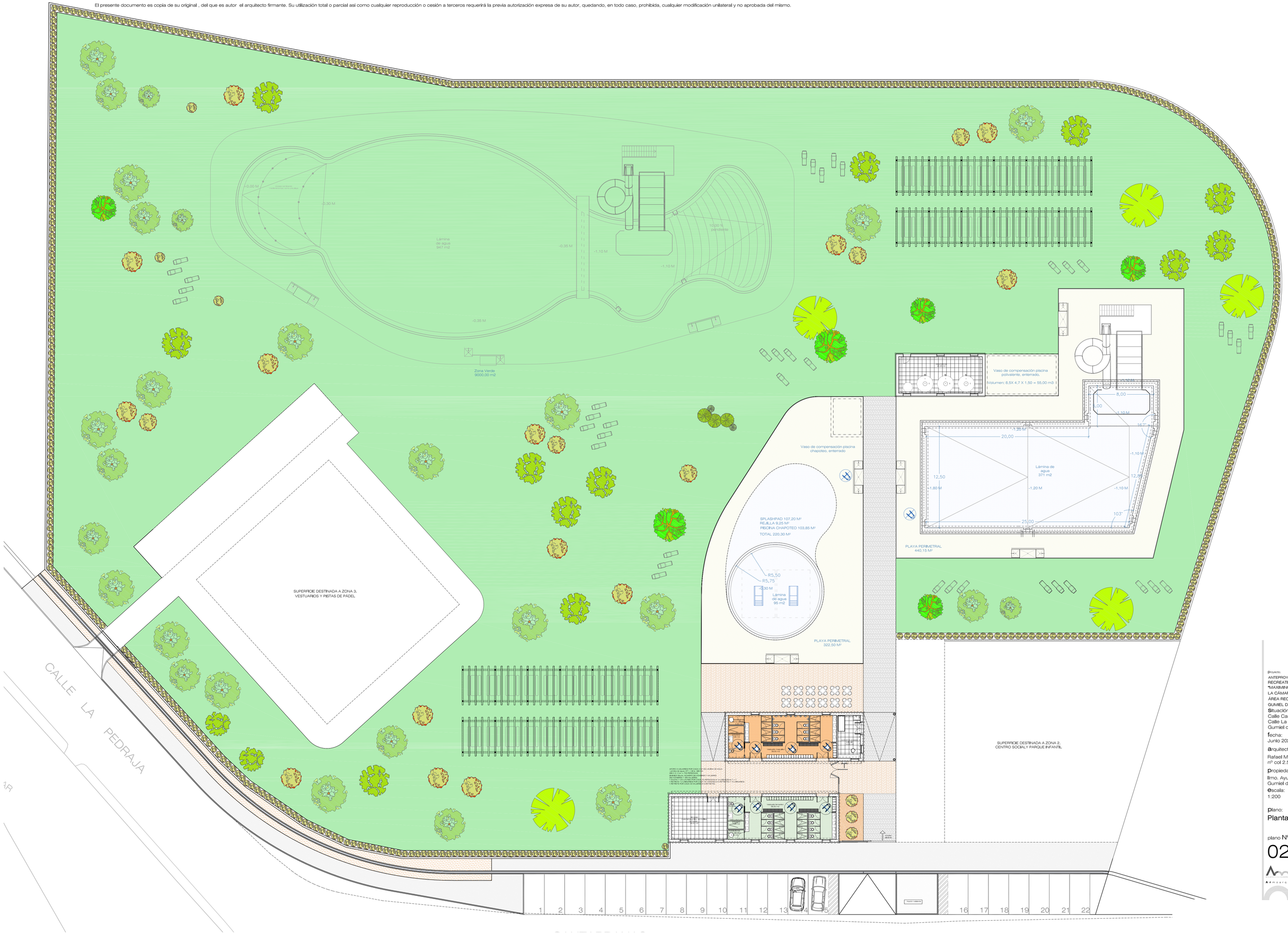

Proyecto:
ANTEPROYECTO DE COMPLEJO RECREATIVO - SOCIAL - COMARCAL "MAXIMINO SAN MIGUEL DE LA CÁMARA" - ZONA 1
ÁREA RECREATIVA ACUÁTICA
GUMIEL DE IZÁN (BURGOS)

Situación:
Calle Cantarranas
Calle La Pedraja
Gumiel de Izán. (Burgos)

fecha:
Junio 2020

arquitecto:
Rafael Martinez Ojeda
nº col 2.567

propiedad:
Ilmo. Ayuntamiento de Gumiel de Izán

escala: 1:200
referencia: Ap-02/20

plano:
Planta general

plano Nº:
02

C/ Vitoria nº56 Bis, 3ºD
Burgos 09004
MP 647 618 914
r.martinez.ojeda@hotmail.com
Arm o arquitectura urbanismo