

| CLASIFICACIÓN DEL SUELO   |  |
|---|--|
| <span style="background-color: red; color: black;"> </span>         | SUELO URBANO   |
| <span style="background-color: orange; color: black;"> </span>      | SUELO URBANIZABLE  |
| <span style="background-color: yellow; color: black;"> </span>      | SR-C SUELO RÚSTICO COMÚN                                 |
| <span style="background-color: lightgreen; color: black;"> </span>  | SR-P SUELO RÚSTICO PROTEGIDO                             |
| <span style="background-color: cyan; color: black;"> </span>        | SR-PEcr PROTECCIÓN ESPECIAL DE CAUCES Y RIBERAS          |
| <span style="background-color: green; color: black;"> </span>       | SR-PNmf PROTECCIÓN NATURAL FORESTAL                      |
| <span style="background-color: limegreen; color: black;"> </span>   | SR-PNhb PROTECCIÓN NATURAL DE HABITATS                   |
| <span style="background-color: yellowgreen; color: black;"> </span> | SR-PNVp PROTECCIÓN NATURAL DE VÍAS PECUARIAS             |
| <span style="background-color: magenta; color: black;"> </span>     | SR-PCya PROTECCIÓN CULTURAL DE YACIMIENTOS ARQUEOLÓGICOS |
| <span style="background-color: lightblue; color: black;"> </span>   | SR-PA PROTECCIÓN AGROPECUARIA                            |
| <span style="background-color: pink; color: black;"> </span>        | SR-PI PROTECCIÓN DE INFRAESTRUCTURAS                     |

| INFRAESTRUCTURAS  |  |
|---|--|
| <span style="background-color: lightgrey; color: black;"> </span> | AUTOVÍA  |
| <span style="border-bottom: 1px solid black;"> </span>            | RV-nº 1. A-1 MADRID - IRÚN                       |
| <span style="border-bottom: 2px solid black;"> </span>            | CARRETERAS                                       |
| <span style="border-bottom: 3px solid black;"> </span>            | RV-nº 2. ANTIGUA N-I (MADRID-BURGOS)             |
| <span style="border-bottom: 4px solid black;"> </span>            | 3. BU-V-124 DE BU-P-1104 A ANTIGUA N-I           |
| <span style="border-bottom: 5px solid black;"> </span>            | 4. BU-P-1104 DE GUMIEL DE MERCADO A ANTIGUA N-I  |
| <span style="border-bottom: 6px solid black;"> </span>            | 5. BU-920 DE GUMIEL DE IZÁN A CALERUEGA          |
| <span style="border-bottom: 7px solid black;"> </span>            | 6. BU-912 DE ANTIGUA N-I A BU-910                |
| <span style="border-bottom: 8px solid black;"> </span>            | 7. BU-922 ANTIGUA CARRETERA DE MADRID            |
| <span style="border-bottom: 1px dashed black;"> </span>           | CAMINOS  |
| <span style="border-bottom: 1px dashed yellow;"> </span>          | PROPOSTA DE NUEVOS EMISARIOS                     |
| <span style="border-bottom: 1px dotted black;"> </span>           | LÍNEAS ELÉCTRICAS                                |
| <span style="border-bottom: 1px dashed grey;"> </span>            | FERROCARRIL BURGOS - ARANDA DE DUERO             |
| <span style="border-bottom: 1px dashed black;"> </span>           | GASEODUCTO HARO - BURGOS - MADRID                |
| <span style="border: 1px solid black;"> </span>                   | ESTACIÓN DE SERVICIO                             |
| <span style="border: 1px solid black;"> </span>                   | CEMENTERIO                                       |
| <span style="border: 1px solid black;"> </span>                   | VERTIDOS LIBRES EXISTENTES A ELIMINAR            |
| <span style="border: 1px solid black;"> </span>                   | VERTEDERO  |
| <span style="border: 1px solid black;"> </span>                   | DEPÓSITO   |
| <span style="border: 1px solid black;"> </span>                   | FUTURA DEPURADORA PROPUESTA                      |
| <span style="border: 1px solid black;"> </span>                   | MOLINOS  |
| <span style="border: 1px solid black;"> </span>                   | ESCOMBRERA                                       |
| <span style="border: 1px solid black;"> </span>                   | AFECCIONES CARRETERAS Y FERROCARRIL / DISTANCIAS |

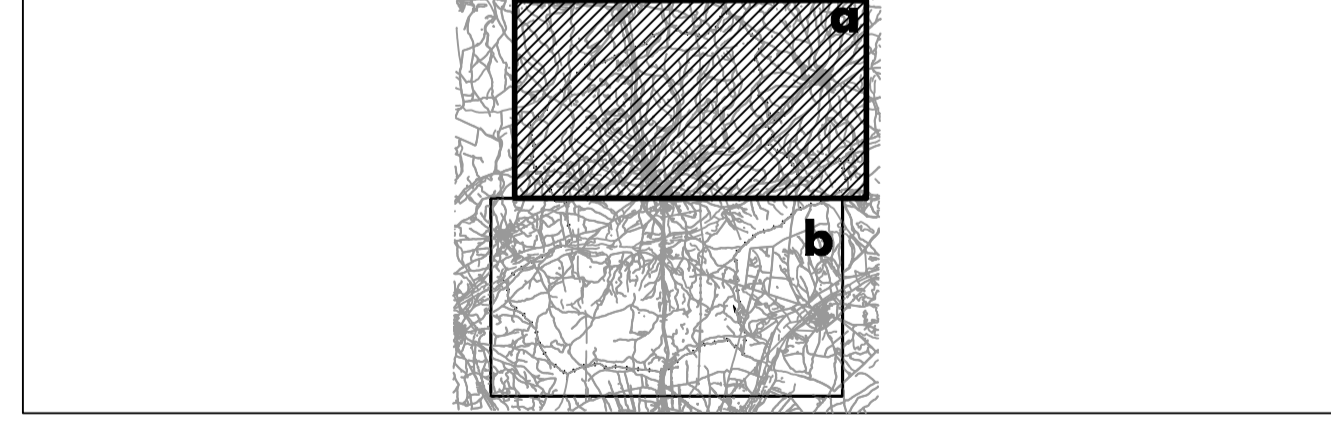

**Ayuntamiento de Gumiel de Izán**  
**BURGOS**  
**NORMAS URBANÍSTICAS MUNICIPALES**  
**PLANOS DE ORDENACIÓN**

TÉRMINO MUNICIPAL. CLASIFICACIÓN. **PO-1a**  
 ESCALA: 1:10.000  
 FEBRERO 2017

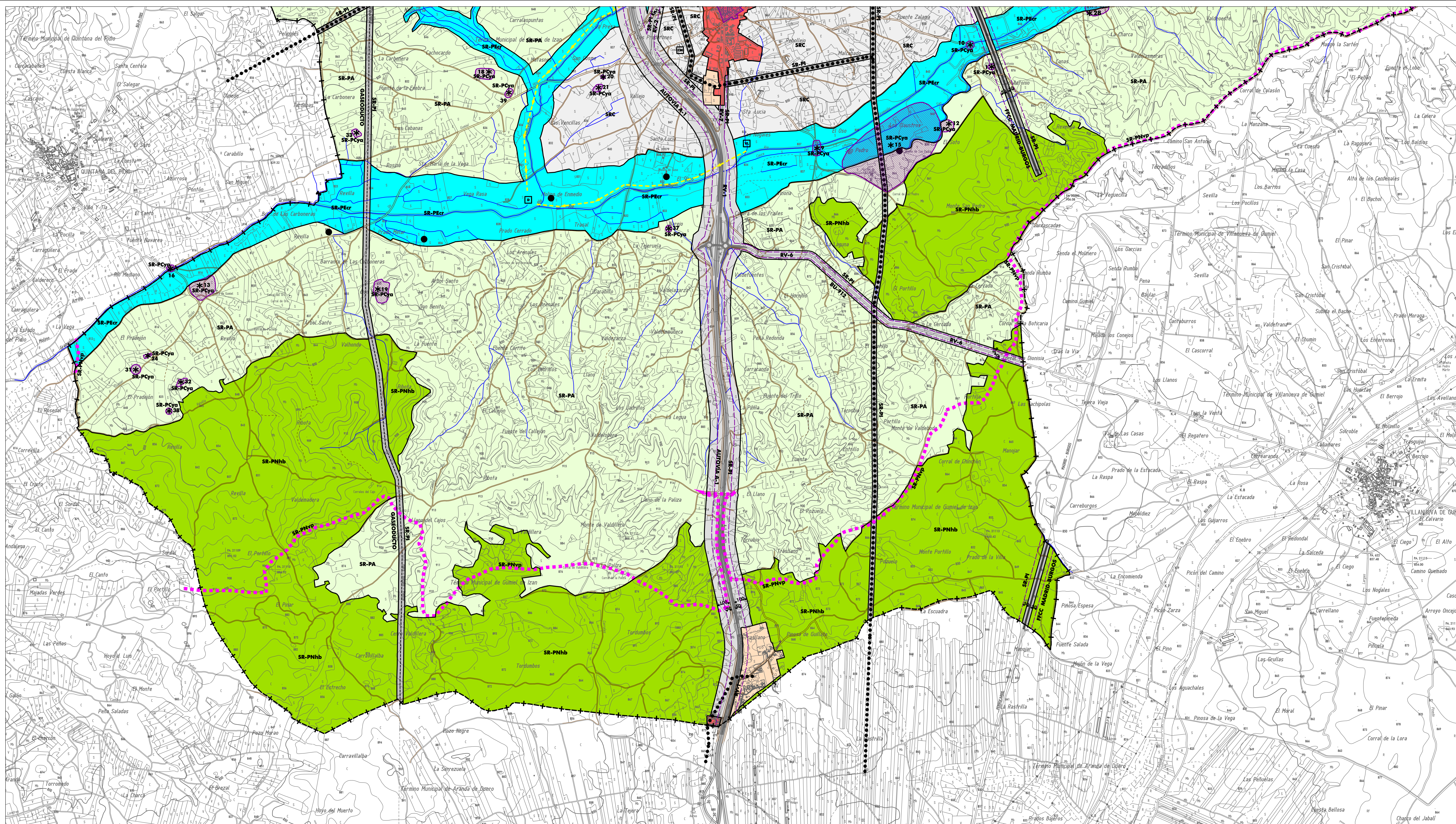

| CLASIFICACIÓN DEL SUELO |  |
|-------------------------|--|
|                         | SUELO URBANO                                     |
|                         | SUELO URBANIZABLE                                |
| SR-C                    | SUELO RÚSTICO COMÚN                              |
| SR-P                    | SUELO RÚSTICO PROTEGIDO                          |
| SR-PEcr                 | PROTECCIÓN ESPECIAL DE CAUCES Y RIBERAS          |
| SR-PNmf                 | PROTECCIÓN NATURAL FORESTAL                      |
| SR-PNhb                 | PROTECCIÓN NATURAL DE HABITATS                   |
| SR-PNvp                 | PROTECCIÓN NATURAL DE VÍAS PECUARIAS             |
| SR-PCya                 | PROTECCIÓN CULTURAL DE YACIMIENTOS ARQUEOLÓGICOS |
| 1.                      | SAN ANTONIO                                      |
| 2.                      | SAN MARTÍN                                       |
| 3.                      | CONJUNTO Hº DE GUMIEL                            |
| 4.                      | SAN LORENZO                                      |
| 5.                      | SANTO CRISTO DE REVECHE                          |
| 6.                      | SAN MARTÍN TREMELLO                              |
| 7.                      | LOS VADILLOS                                     |
| 8.                      | NTRA. SRA. DE TREMELLO                           |
| 9.                      | PUENTE DE SAN PEDRO                              |
| 10.                     | PUENTE DE SAN ANTONIO                            |
| 11.                     | LA GRANJA I                                      |
| 12.                     | SAN PEDRO II                                     |
| 13.                     | REVILLA I  |
| 14.                     | PEÑÓN I  |
| 15.                     | SAN PEDRO I                                      |
| 16.                     | PUENTE DE REVILLA                                |
| 17.                     | PUNTECILLAS                                      |
| 18.                     | SAN COSME  |
| 19.                     | DON BENITO                                       |
| 20.                     | LAS TENERÍAS I                                   |
| 21.                     | LAS TENERÍAS II                                  |
| 22.                     | VIRGEN DEL RÍO                                   |
| 23.                     | EL CUBO  |
| 24.                     | REVILLA II                                       |
| 25.                     | VALLEJO LOBO I                                   |
| 26.                     | VALDEMURIEN                                      |
| 27.                     | FUENTE ZALAMA                                    |
| 28.                     | LA CHARCA  |
| 29.                     | PEÑÓN II   |
| 30.                     | LA CASONA  |
| 31.                     | REVILLA III                                      |
| 32.                     | REVILLA IV                                       |
| 33.                     | LA CARBONERA                                     |
| 34.                     | LA GRANJA II (HALLAZGO)                          |
| 35.                     | LOS MEDIANEROS (HALLAZGO)                        |
| 36.                     | LA PRESILLA (HALLAZGO)                           |
| 37.                     | LA REVILLA VI (HALLAZGO)                         |
| 38.                     | REVILLA V (HALLAZGO)                             |
| 39.                     | SAN COSME II, III y IV (HALLAZGO)                |
| 40.                     | VALLEJO LOBO II (HALLAZGO)                       |
| SR-PA                   | PROTECCIÓN AGROPECUARIA                          |
| SR-PI                   | PROTECCIÓN DE INFRAESTRUCTURAS                   |

| INFRAESTRUCTURAS |  |
|------------------|--|
|                  | AUTOVÍA  |
| RV-nº            | 1. A-1 MADRID - IRÚN                             |
|                  | CARRETERAS                                       |
| RV-nº            | 2. ANTIGUA N-I (MADRID-BURGOS)                   |
|                  | 3. BU-V-124 DE BU-P-1104 A ANTIGUA N-I           |
|                  | 4. BU-P-1104 DE GUMIEL DE MERCADO A ANTIGUA N-I  |
|                  | 5. BU-920 DE GUMIEL DE IZÁN A CALERUEGA          |
|                  | 6. BU-912 DE ANTIGUA N-I A BU-910                |
|                  | 7. BU-922 ANTIGUA CARRETERA DE MADRID            |
|                  | CAMINOS  |
|                  | PROPOSTA DE NUEVOS EMISARIOS                     |
|                  | LÍNEAS ELÉCTRICAS                                |
|                  | FERROCARRIL BURGOS - ARANDA DE DUERO             |
|                  | GASEODUCTO HARO - BURGOS - MADRID                |
| ES               | ESTACIÓN DE SERVICIO                             |
| CM               | CEMENTERIO                                       |
| VL               | VERTIDOS LIBRES EXISTENTES A ELIMINAR            |
| V                | VERTEDERO  |
| D                | DEPÓSITO   |
| D                | FUTURA DEPURADORA PROPUESTA                      |
| M                | MOLINOS  |
| E                | ESCOMBRERA                                       |
|                  | AFECCIONES CARRETERAS Y FERROCARRIL / DISTANCIAS |

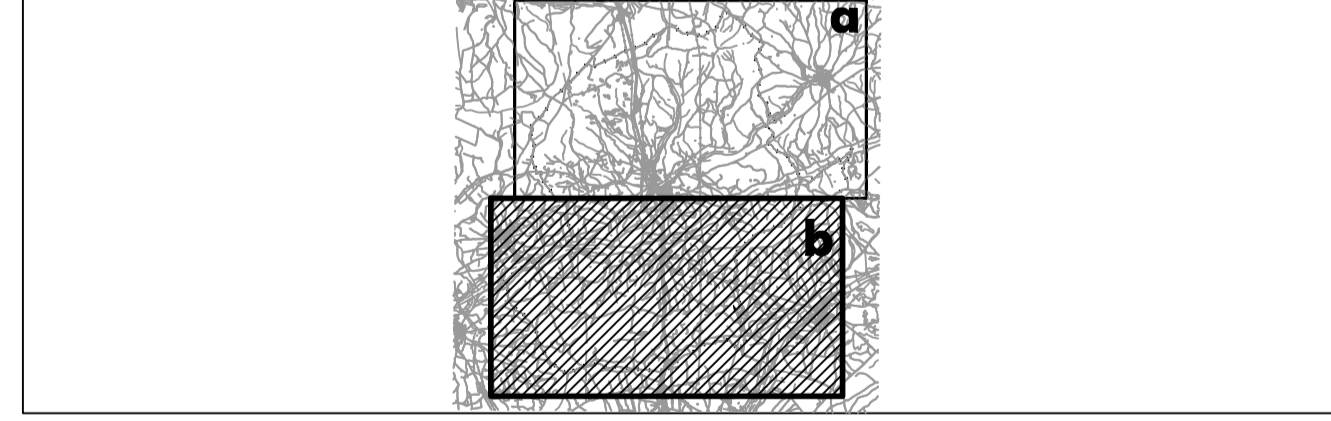

**Ayuntamiento de Gumiel de Izán**  
**BURGOS**  
**NORMAS URBANÍSTICAS MUNICIPALES**  
**PLANOS DE ORDENACIÓN**

TÉRMINO MUNICIPAL. CLASIFICACIÓN. **PO-1b**  
 ESCALA: 1 : 10.000  
 PLANO Nº